



INSPECTORATUL ȘCOLAR
JUDEȚEAN MARAMUREȘ

CENTRUL JUDEȚEAN DE RESURSE ȘI
ASISTENȚĂ EDUCAȚIONALĂ
MARAMUREȘ



MINISTERUL EDUCAȚIEI ȘI CERCETĂRII

BROȘURĂ

Admiterea în învățământul liceal

An școlar 2026-2027



Pași în planificarea carierii tale!



Drumul tău începe
cu tine - află ce ți
se potrivește!



Explorează
profesiile care
te atrag!



Folosește resursele
puse la dispoziție:
consilierea școlară,
mentorat, resurse
educaționale și
platforme online

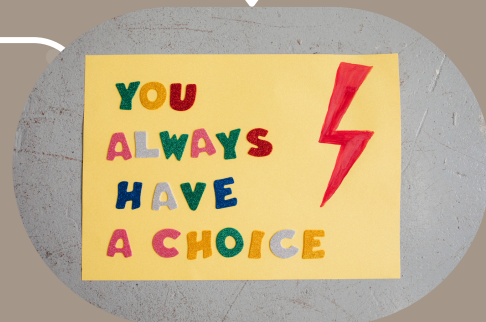

Evaluează-ți
opțiunile!

Alegerea unui drum profesional este un moment important în viața oricărui elev. În această perioadă, mulți se întrebă: „Cum știu că sunt pregătit suficient?“, „Ce liceu să aleg?“, „Care profil mi se potrivește?“, „Ce voi face în viitor?“

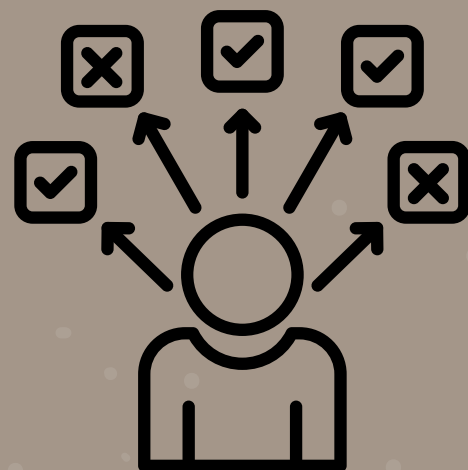

Primul pas în planificarea carierei este autocunoașterea. Aceasta presupune descoperirea propriilor talente, interese și aspirații. Este esențial să îți cunoști calitățile și abilitățile, pentru a lua decizii corecte în alegerea carierei. Așadar, este important să reflectezi asupra atitudinilor tale, credințelor, trăsăturilor de personalitate și pasiunilor care te definesc.



Odată ce te cunoști mai bine, este timpul să explorezi profesiile care te atrag. Informarea despre diferite meserii, cerințele pieței muncii și oportunitățile educaționale este esențială. Poți afla mai multe prin consultarea ghidurilor de profesii, participarea la târguri educaționale sau job-shadowing (ziua în care observi un profesionist în activitatea sa).



Următorul pas este evaluarea opțiunilor, ținând cont de nivelul educațional dorit și de stilul de viață pe care îl vizezi. Este important să alegi un traseu care să îți permită să îți îndeplinești obiectivele pe termen lung.

Consilierea școlară joacă un rol esențial în acest proces. Școala îți oferă servicii de orientare pentru a te sprijini să îți identifice interesele și aptitudinile, utilizând teste de evaluare. Activitățile de consiliere din cadrul școlii și al proiectelor educaționale sunt o sursă valoroasă de informații despre profesii și cerințele educaționale.



De asemenea, școlile organizează vizite la locuri de muncă sau întâlniri cu reprezentanți ai mediului de afaceri, oferindu-ți o experiență directă în domeniul dorit. Aceste activități sunt o oportunitate de a învăța din experiențele altora și de a-ți face conexiuni valoroase cu profesioniști. Pentru a te ghida mai bine în alegerea carierei, școlile pot oferi și mentorat din partea specialiștilor din diverse domenii. Aceste programe sunt o ocazie de a învăța direct de la cei care au deja experiență în domeniul dorit.

Folosirea platformelor online și a resurselor educaționale îți permite să afli mai multe despre tendințele din industrie, programele de formare continuă și să explorezi multiple opțiuni de carieră.



În concluzie, rolul școlii este să îți ofere sprijin în procesul de decizie, ajutându-te să-ți construiești un plan clar pentru viitorul tău profesional. Prin autocunoaștere, explorare și dezvoltare continuă, îți vei putea construi o carieră care să te împlinească și să îți aducă satisfacție.

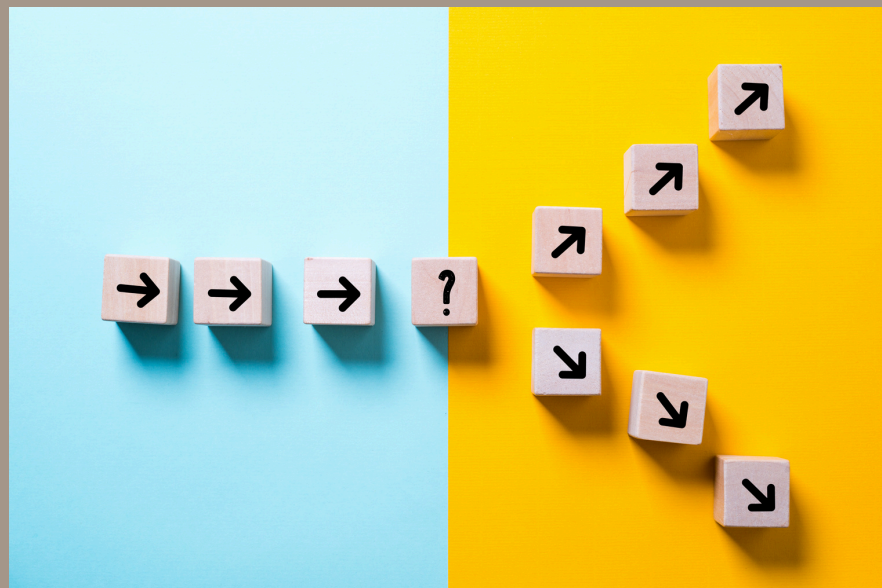

Centrul Județean de Resurse și Asistență Educațională Maramureș este aici pentru a te sprijini. De asemenea, Inspectoratul Școlar Județean

Maramureș pune la dispoziție o broșură cu informații esențiale despre admiterea în învățământul liceal, profesional și dual.

Aici vei găsi calendarul admiterii, planul de școlarizare, graficul probelor de aptitudini și lista unităților de învățământ din județ, precum și informații despre legislația actualizată.



„Cariera ta este o călătorie, nu o destinație. Fiecare pas contează și te ajută să descoperi cine vrei să devii.”
(Ralph Waldo Emerson)

HIGH SCHOOL

ADMITEREA ÎN ÎNVĂȚĂMÂNTUL LICEAL

baza legală:

- Ordinul Ministrului Educației nr. 6060/29.08.2025
- Ordinul Ministrului Educației, Cercetării, Tineretului și Sportului nr. 4802/31.08.2010
- Ordinul Ministrului Educației și Cercetării, nr. 3490/23.03.2026



HIGH SCHOOL

CINE POATE PARTICIPA LA PROCESUL DE ADMITERE ÎN LICEU?

- absolvenții clasei a VIII-a din seria curentă;
- absolvenții clasei a VIII-a din seriile anterioare, care nu împlinesc 18 ani până la data începerii cursurilor anului școlar 2026—2027 și care au participat la procesul de admitere în anii precedenți, dar nu au fost înmatriculați într-o unitate de învățământ;
- absolvenții clasei a VIII-a din seriile anterioare care împlinesc 20 de ani până la data de 31 august 2026 inclusiv – **doar în învățământul liceal la cursuri fără frecvență.**



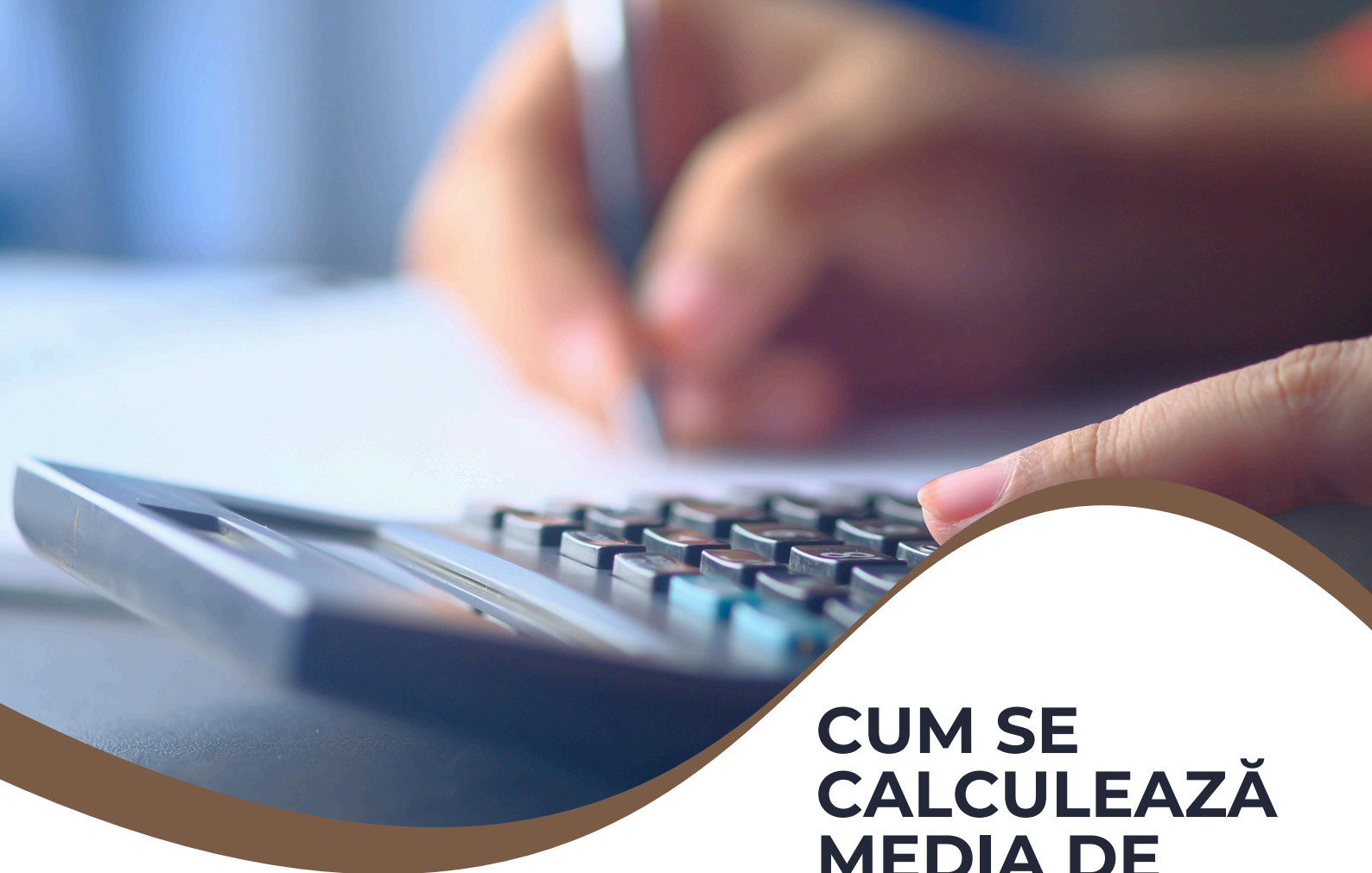

CUM SE CALCULEAZĂ MEDIA DE ADMITERE?

PENTRU ETAPA DE REPARTIZARE COMPUTERIZATĂ

**media generală la
evaluarea națională**
susținută de absolvenții
clasei a VIII-a, calculată ca
medie aritmetică, cu două
zecimale, fără rotunjire, a
notelor obținute la probele
incluse în Evaluarea
Națională

*Candidații care au urmat cursurile gimnaziale în
limba maternă și au susținut evaluarea
națională la limba și literatură maternă
respectivă pot opta pentru stabilirea mediei la
evaluarea națională fără a lua în calcul
rezultatul la proba de limbă și literatură
maternă.*



CUM SE CALCULEAZĂ MEDIA DE ADMITERE?

PENTRU ADMITEREA ÎN
ÎNVĂȚĂMÂNTUL LICEAL

VOCATIONAL



profilul **artistic și sportiv**
 $(3 \text{ APT} + \text{MA})/4 = \text{MFA}$,

APT = nota finală probe de
aptitudini;
MA = media de admitere
(media Evaluării Naționale);
MFA = media finală de
admitere



profilul **teologic**
 $(\text{APT} + \text{MA})/2 = \text{MFA}$,

APT = nota finală la probele
de aptitudini;
MA = media de admitere
(media Evaluării Naționale);
MFA = media finală de
admitere



profilul **militar**

$0,2 \text{ MA} + 0,8 \text{ NP} = \text{MFA}$,

NP = nota la proba de
verificare a cunoștințelor la
disciplinele Limbă și
literatura română și
Matematică;

MA = media de admitere
(media Evaluării Naționale);
MFA = media finală de
admitere



Admiterea la specializările
din cadrul profilului
pedagogic, filiera
vocațională, a candidaților
care au obținut calificativul
ADMIS, în conformitate cu
prevederile de mai sus, se
face în ordinea
descrescătoare a **mediilor
de admitere**.





ELEVI OLIMPICI

**ABSOLVENȚII DIN SERIA CURENTĂ
CUA PERFORMANȚE DEOSEBITE LA OLIMPIADELE NAȚIONALE
SAU LA COMPETIȚIILE INTERNAȚIONALE OBTINUTE PE
PARCURSUL GIMNAZIULUI,**

- *premiul I la etapa națională a olimpiadelor școlare organizate și finanțate de Ministerul Educației și Cercetării*
- *premiul I, II sau III, respectiv medalia de aur, argint sau bronz la competițiile internaționale recunoscute de Ministerul Educației și Cercetării.*

pot participa la procesul de înscriere în clasa a IX-a într-un singur județ, fără susținerea evaluării naționale și fără susținerea probelor de aptitudini, respectiv a probelor de verificare a cunostințelor de limbă modernă sau maternă și respectiv fără a li se calcula media de admitere.

**Ordinul Ministrului Educației și Cercetării, nr.
3490/23.03.2026**

CALENDARUL ADMITERII LA LICEU

ETAPA I
MAI - IULIE 2025

PROBELE DE APTITUDINI

PENTRU ELEVII CARE
DORESC SĂ FIE ADMIȘI ÎN
CADRUL LICEELOR CU
PROFIL VOCAȚIONAL



11 – 12
MAI 2026

*Eliberarea anexelor
fișelor de înscriere –
de către școala de
proveniență*

13 – 15 MAI
2026

*Înscrierea pentru
probele de aptitudini
– la școala la care se
susțin probele de
'aptitudini*

18 – 22
MAI 2026

**Desfășurarea
probelor de
aptitudini**

29 MAI
2025

**Comunicarea
rezultatelor
finale**

25 MAI
2026

*Comunicarea
rezultatelor*

*Depunerea
contestațiilor (dacă
există prevederi)*

Important!

**9 IULIE
2026**

Validarea de către comisia de admitere județeană a listei candidaților admiși la liceele/clasele la care s-au susținut probe de aptitudini și comunicarea rezultatelor în unitatea de învățământ liceal respectivă.

Candidaților care nu au fost admiși la clasele pentru care au susținut probe de aptitudini, precum și candidaților care au fost admiși dar care au declarat, în scris, că renunță la locul obținut, li se poate elibera, de către unitatea de învățământ gimnazial, fișa de înscriere, pentru completarea opțiunilor în vederea participării la repartizarea computerizată.

Elevii care au fost admiși la liceele/clasele la care s-au susținut probe de aptitudini, dar care doresc să participe la repartizarea computerizată trebuie să renunțe în scris înaintea validării listei candidaților admiși.

**13 IULIE
2026**

Ridicarea de la liceele vocaționale a anexelor fișelor de înscriere



**PROBELE DE VERIFICARE A
CUNOȘTIȚELOR DE LIMBĂ MODERNĂ
SAU MATERNĂ**

**- PENTRU ELEVII CARE DORESC SĂ FIE ADMIȘI ÎN
CLASE CU PREDARE A UNEI LIMBI MODERNE ÎN
REGIM BILINGV**

**- PENTRU ELEVII CARE DORESC SĂ FIE ADMIȘI ÎN
CLASE CU PREDARE ÎN LIMBĂ MATERNĂ ȘI CARE
NU AU STUDIAT PE PARCŪRSUL GIMNAZIULUI ÎN
LIMBA MATERNĂ RESPECTIVĂ**

**11 – 12
MAI 2026**

*Eliberarea anexelor
fișelor de înscriere –
de către școala de
proveniență*

**13 – 15 MAI
2026**

*Înscrierea pentru
probele de limbă
modernă sau
maternă*

**18 – 22
MAI 2026**

**Desfășurarea
probelor**

**29 MAI
2026**

**Comunicarea
rezultatelor
finale**

**25 MAI
2026**

*Comunicarea
rezultatelor*

*Depunerea
contestațiilor (dacă
există prevederi)*

Important!

**8- 10 IUNIE
2026**

Depunerea/Transmiterea anexelor fișelor de înscriere ale candidaților care au participat la probele de verificare a cunoștințelor de limbă modernă sau maternă, la unitățile de învățământ de proveniență.

**2 - 3 IUNIE
2026**

Ridicarea/Transmiterea anexelor fișelor de înscriere de la unitățile la care candidații au susținut probele de verificare a cunoștințelor de limbă modernă sau maternă.

Documentele necesare pentru recunoașterea și echivalarea rezultatelor obținute la examene cu recunoaștere internațională pentru certificarea competențelor lingvistice în limbi străine cu proba de verificare a cunoștințelor de limbă modernă pentru admiterea în clasele a IX-a cu program bilingv de predare a unei limbi moderne de circulație internațională pot fi depuse la unitatea de învățământ de proveniență până la data de **25 mai 2026**.

ADMITEREA CANDIDAȚILOR PE LOCURILE SPECIALE PENTRU RROMI



**8 – 15
IUNIE 2026**

Depunerea și înregistrarea recomandării scrise, de apartenență la etnia rromă, la unitatea de învățământ de proveniență

**13 – 14
IULIE 2026**

Completarea opțiunilor în fișele de înscriere de către candidații care solicită înscrierea pe locurile speciale pentru rromi și de către părinții acestora, asistați de dirigintii claselor a VIII-a, la unitatea de învățământ.

**16 IULIE
2026**

**Repartizarea
computerizată
a candidaților
pe locurile
speciale
pentru rromi**

Recomandările scrise de apartenență la etnia rromă pot fi eliberate și on-line și transmise prin e-mail, unității de învățământ din care provine candidatul, în format pdf., cu semnătura electronică a emitentului. Răspunderea pentru autenticitatea și conținutul recomandării revine organizației rromilor (care o emite) și părintelui/rezentantului legal al elevului.

Candidații **nerepartizați** pe locurile speciale pentru rromi, precum și cei care au fost repartizați dar care solicită, în scris, **renunțarea la locul** pe care au fost repartizați, pot solicita și primi o nouă fișă de înscriere pentru a putea participa la prima etapă de repartizare computerizată și admitere în învățământul liceal.

ADMITEREA CANDIDAȚILOR PE LOCURILE DISTINCT ALOCATE CANDIDAȚILOR CU CES

**8 – 15
IUNIE 2026**

Depunerea și înregistrarea, la unitatea de învățământ de proveniență, a certificatului de orientare școlară și profesională pentru ciclul gimnazial, valabil pentru anul școlar 2025 – 2026, emis CJRAE.

**13 – 14
IULIE 2026**

Completarea opțiunilor în fișele de înscriere de către candidații care solicită înscrierea pe locurile distinct alocate candidaților cu CES la unitatea de învățământ.

**16 IULIE
2026**

**Repartizarea
candidaților pe
locurile distinct
alocate candidaților
cu CES
în unitățile de
învățământ de masă**

Certificatul de orientare școlară și profesională este singurul document acceptat, conform prevederilor art.3, litera m) din OMECTS nr.5574/2011, cu modificările ulterioare, pentru admiterea pe locurile distinct alocate candidaților cu CES în unitățile de învățământ de masă.

Candidații nerepartizați pe locurile distinct alocate candidaților cu CES, precum și cei care au fost repartizați dar care solicită, în scris, renunțarea la locul pe care au fost repartizați, pot solicita și primi o nouă fișă de înscriere pentru a putea participa la prima etapă de repartizare computerizată și admitere în învățământul liceal.



REPARTIZAREA COMPUTERIZATĂ

**13 – 20
IULIE 2026**

*Completarea
opțiunilor în fișele
de înscriere de
către absolvenții
clasei
a VIII-a*

**22 IULIE
2026**

*Repartizarea
computerizată în
învățământul
liceal a
absolvenților clasei
a VIII-a*

**23 – 28
IULIE 2026**

*Depunerea dosarelor
de înscriere la școlile
la care candidații au
fost repartizați.*

**29 - 31
IULIE
2026**

*Rezolvarea de
către comisia de
admitere
judeteană a
situațiilor
speciale*

**28 IULIE
2026**

*Transmiterea de
către unitățile de
învățământ liceal
a situației locurilor
rămase libere*



attention

Orice opțiune greșită poate conduce la o repartizare nedorită!

Absolvenții clasei a VIII-a care doresc să participe la admitere în alt județ, urmează prevederile

Procedurii MEC

Candidații nerepartizați pe locurile speciale pentru rromi și CES, precum și cei care au fost repartizați dar care solicită, în scris, renunțarea la loc, care doresc să participe la etapa de repartizare computerizată, completează opțiunile în perioada 17 – 20 iulie 2026.

Numărul redus de opțiuni completate poate conduce la nerepartizarea computerizată a candidatului!

CALENDARUL ADMITERII LA LICEU

ETAPA A II-A AUGUST 2026

**3 AUGUST
2026**

*Înscrierea pentru
probele de aptitudini
sau probele de
verificare a
cunoștințelor de
limbă modernă sau
maternă*

**4-5
AUGUST 2026**

*Desfășurarea probelor
de aptitudini sau a
probelor de verificare
a cunoștințelor de
limbă modernă sau
maternă*

**6-7
AUGUST 2026**

*Afișarea
rezultatelor și
rezolvarea
eventualelor
contestatii*

**17-18
AUGUST 2026**

*Repartizarea
candidaților din
etapa a doua, de
către comisia de
admitere
județeană*

**10-12
AUGUST 2026**

*Primirea cererilor
de înscriere a
candidaților*

ETAPA A II-A AUGUST 2026

**POT DEPUNE
CERERI DE
ÎNSCRIERE**

**URMĂTOARELE
CATEGORII DE
CANDIDAȚI**

- *cei care au fost repartizați computerizat în prima etapă de admitere, dar care nu și-au depus dosarele de înscriere în termen*
- *cei care au fost respinși la liceele/clasele care au organizat probe de aptitudini*
- *cei care au susținut probe de verificare a cunoștințelor de limbă modernă sau de limbă maternă în etapa a doua*
- *cei care nu au participat sau au participat la repartizarea computerizată în prima etapă de admitere, dar, din diferite motive, nu au fost repartizați computerizat*
- *cei care optează pentru locurile speciale pentru romi și pentru locurile distinct alocate candidaților cu CES în unitățile de învățământ de masă*
- *absolvenților clasei a VIII-a care nu au susținut evaluarea națională*



**CUM POT
ABSOLVENTII
CLASEI A VIII-A
CARE NU AU
PARTICIPAT LA
ETAPELE DE
ADMITERE SĂ-ȘI
CONTINUE
STUDIILE?**

După derularea celor două etape de admitere

prevăzute în calendar, dacă se mai înregistrează solicitări de înscriere în clasa a IX-a în învățământul liceal de stat ale candidaților din seria curentă, precum și ale candidaților din seriile anterioare care nu împlinesc 18 ani până la data începerii cursurilor anului școlar 2025-2026, inspectoratul școlar, prin comisia județeană de admitere, îi repartizează pe acești candidați, în intervalul **24 august 2026-până la data începerii cursurilor anului școlar 2026-2027**, după cum urmează:

- în ordinea descrescătoare a **mediilor de admitere**, calculată conform legislației în vigoare, pentru absolvenții clasei a VIII-a, care au susținut evaluarea națională,
- în ordinea descrescătoare a **mediilor de absolvire a claselor V-VIII**, pentru absolvenții clasei a VIII-a, care nu au susținut evaluarea națională.

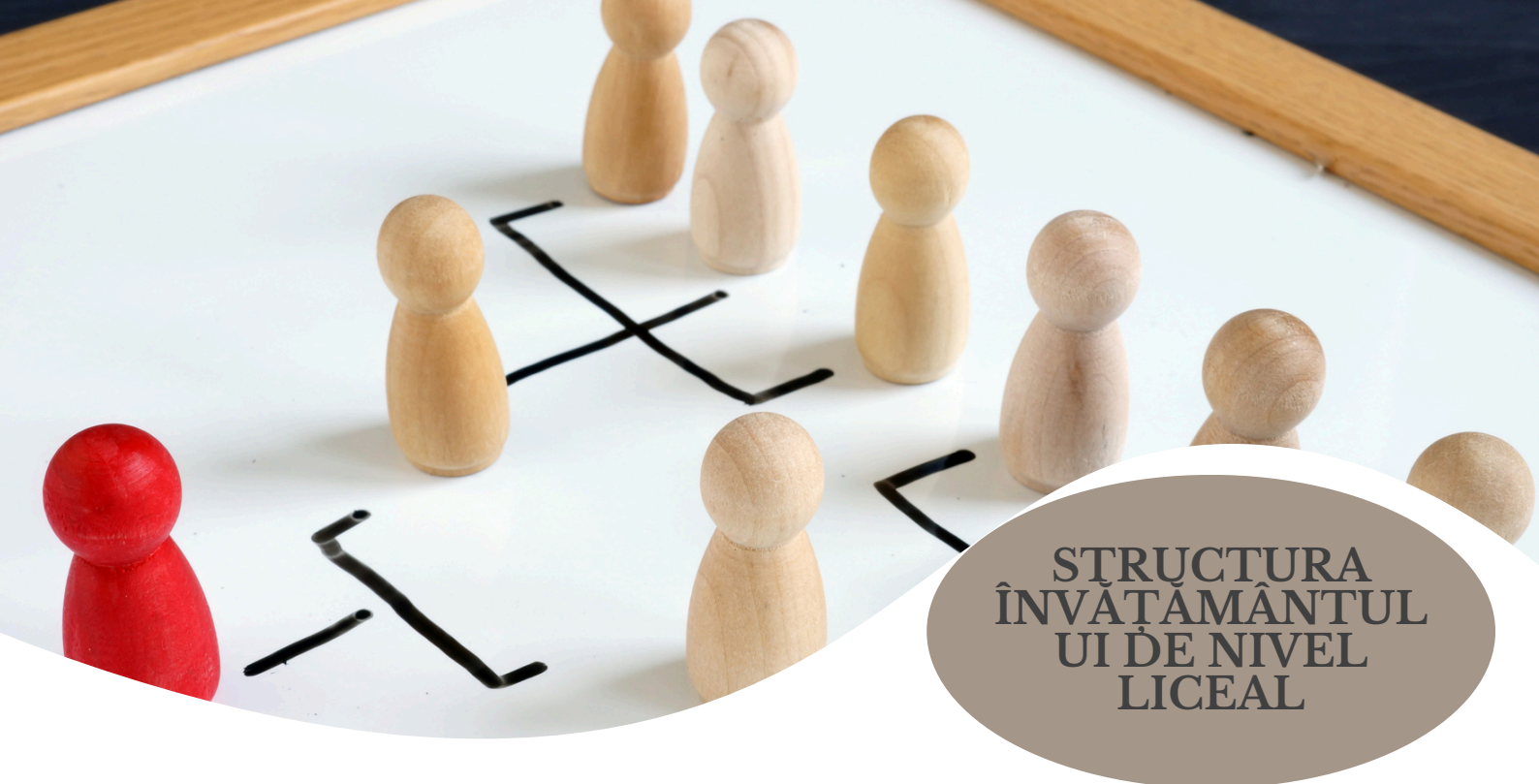

STRUCȚURA ÎNVĂȚĂMÂNTULUI DE NIVEL LICEAL

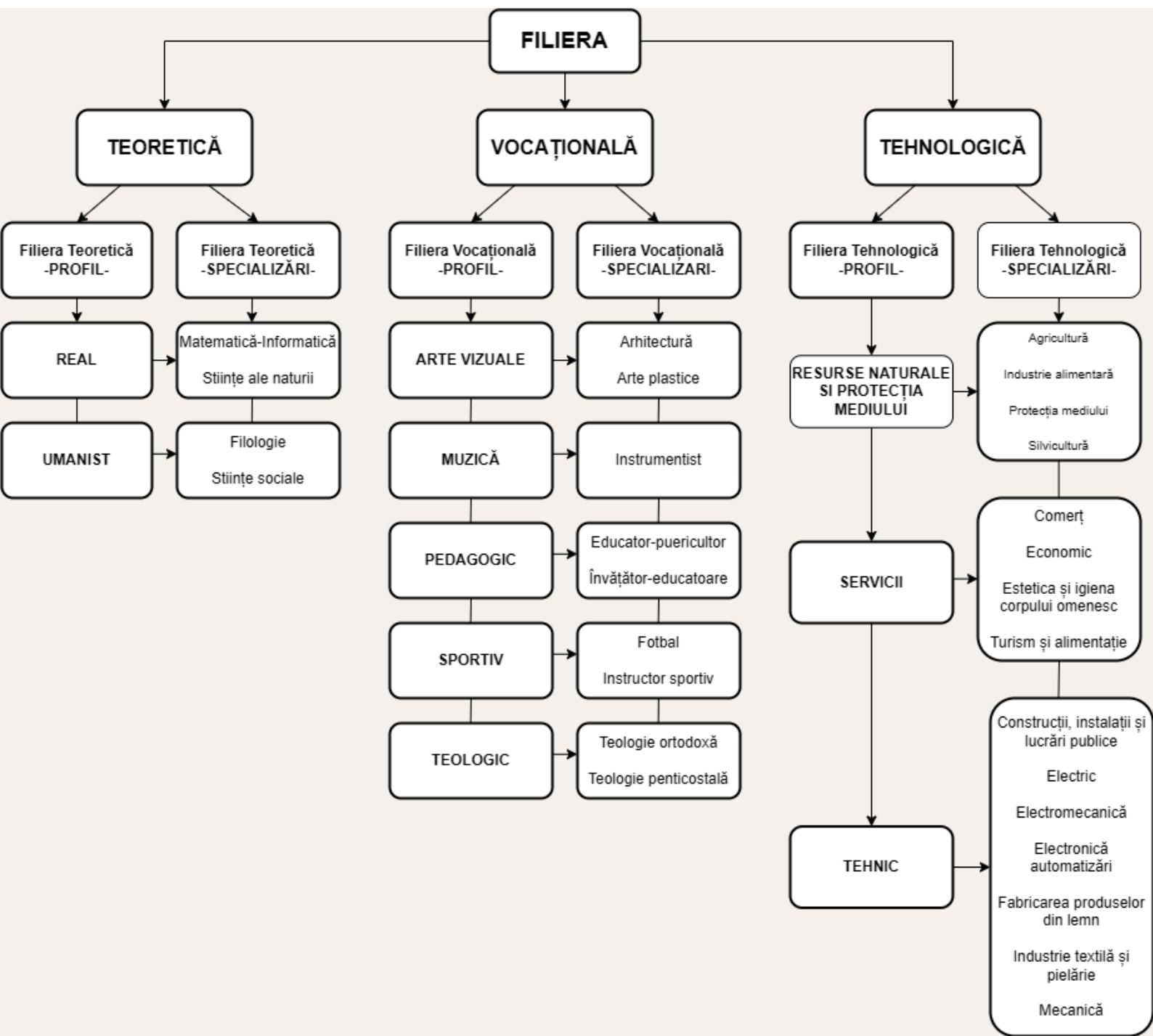

**PLANUL DE
ȘCOLARIZARE
ȘI
CODIFICAREA
SPECIALIZĂRI
LOR**

**AN ȘCOLAR
2026-2027
CLASA A IX-A
LICEU
(CURS DE ZI)**

**FILIERĂ
TEORETICĂ**

Unități de învățământ de stat

Nr. crt.	Denumire unitate de învățământ	Limbă predare	Filieră	Profil	Denumire specializare	Stare	Nr. locuri	Nr. clase	Cod specializare
1	COLEGIUL NAȚIONAL „GHEORGHE ȘINCAI” BAIA MARE	română	teoretică	real	Matematică-Informatică (intensiv germană)*	Accreditat	14	0,5	107
					Matematică-Informatică (intensiv engleză)*		42	1,5	
					Matematică-Informatică (intensiv informatică)*		56	2	
					Matematică-Informatică		28	1	
					Științe ale naturii – bilingv engleză		28	1	108
				umanist	Științe sociale (intensiv engleză)		28	1	109
2	COLEGIUL NAȚIONAL „MIHAI EMINESCU” BAIA MARE	română	teoretică	umanist	Filologie	Accreditat	28	1	110
					Filologie – bilingv engleză		56	2	111
					Filologie – bilingv franceză		14	0,5	112
					Filologie – bilingv germană		14	0,5	113
					Filologie – bilingv italiană		14	0,5	114
					Filologie – bilingv spaniolă		14	0,5	115
					Științe sociale		28	1	116
					Științe sociale (intensiv engleză)*		28	1	

3	COLEGIUL NAȚIONAL „VASILE LUCACIU” BAIA MARE	română	teoretică	umanist	Filologie (intensiv engleză)	Accreditat	28	1	120
				real	Matematică – Informatică		56	2	117
					Matematică – Informatică (intensiv informatică)*		28	1	
					Matematică – Informatică (intensiv germană)*		14	0,5	
					Matematică – Informatică (intensiv engleză)*		14	0,5	
					Matematică – Informatică – bilingv engleză		28	1	
				Științe ale naturii (intensiv engleză)*	28		1	119	
4	LICEUL TEORETIC „EMIL RACoviȚĂ” BAIA MARE	română	teoretică	real	Matematică – Informatică (intensiv engleză)	Accreditat	28	1	130
					Științe ale naturii		84	3	131
					Științe ale naturii (intensiv engleză)*		28	1	
5	LICEUL TEORETIC „NEMETH LASZLO” BAIA MARE	maghiară	teoretică	umanist	Filologie	Accreditat	28	1	138
				real	Matematică – Informatică		14	0,5	136
					Științe ale naturii		14	0,5	137
6	SEMINARUL TEOLOGIC LICEAL „SF. IOSIF MĂRTURISITORUL” BAIA MARE	română	teoretică	real	Științe ale naturii	Accreditat	56	2	144
7	LICEUL TEHNOLOGIC DE TRANSPORTURI AUTO BAIA SPRIE	română	teoretică	umanist	Științe sociale	Accreditat	28	1	126
8	LICEUL BORȘA	română	teoretică	umanist	Filologie	Accreditat	28	1	123
					Științe sociale		28	1	124
				real	Matematică – Informatică		28	1	121
					Științe ale naturii		28	1	122

9	LICEUL TEORETIC „PINTEA VITEAZUL” CAVNIC	română	teoretică	umanist	Științe sociale	Accreditat	28	1	143
10	COLEGIUL NAȚIONAL „DRAGOȘ VODĂ” SIGHETU MARMAȚIEI	română	teoretică	umanist	Filologie	Accreditat	56	2	105
					Științe sociale		28	1	106
				real	Matematică – Informatică (intensiv informatică)		56	2	102
					Matematică – Informatică (bilingv engleză)		28	1	103
					Științe ale naturii		28	1	104
11	LICEUL TEORETIC „LEOWEY KLARA” SIGHETU MARMAȚIEI	maghiară	teoretică	real	Științe ale naturii	Accreditat	14	0,5	134
					Filologie		14	0,5	135
12	COLEGIUL NAȚIONAL PEDAGOGIC „REGELE FERDINAND” SIGHETU MARMAȚIEI	română	teoretică	real	Filologie	Accreditat	28	1	101
13	LICEUL PEDAGOGIC „TARAS SEVCENKO” SIGHETU MARMAȚIEI	ucraineană	teoretică	umanist	Filologie	Accreditat	28	1	125
14	LICEUL TEORETIC „IOAN BUTEANU” ȘOMCUTA MARE	română	teoretică	umanist	Filologie	Accreditat	56	2	133
				real	Matematică – Informatică		28	1	132
15	LICEUL TEORETIC „PETRU RAREȘ” TÂRGU LĂPUȘ	română	teoretică	real	Matematică – Informatică	Accreditat	28	1	139
					Științe ale naturii		28	1	140
				umanist	Filologie		28	1	141
					Științe sociale		28	1	142

16	LICEUL TEORETIC „BOGDAN VODĂ” VIȘEU DE SUS	română	teoretică	real	Matematică – Informatică	Accreditat	28	1	127
					Științe ale naturii		56	2	128
				umanist	Filologie		56	2	129

Unități de învățământ privat***

1	LICEUL „EP. DR. ALEXANDRU RUSU” BAI MARE	română	teoretică	real	Matematică – Informatică (bilingv engleză)	Autorizat	9	1	fără cod
					Științe ale naturii (bilingv engleză)		9		
				umanist	Științe sociale (bilingv engleză)		10		
2	LICEUL INTERNAȚIONAL BAIA MARE	română	teoretică	real	Matematică – Informatică (bilingv engleză)	Autorizat	15	1	fără cod
				umanist	Științe sociale (bilingv engleză)		15		
3	LICEUL TEORETIC „GEORGE POP DE BĂSEȘTI” BAIA MARE	română	teoretică	umanist	Filologie	Accreditat	28	1	903
4	LICEUL TEORETIC „GEORGE POP DE BĂSEȘTI” SIGHETU MARMAȚIEI	română	teoretică	umanist	Filologie	Accreditat	28	1	904
5	LICEUL TEORETIC „GEORGE POP DE BĂSEȘTI” TÂRGU LĂPUȘ	română	teoretică	umanist	Filologie	Accreditat	28	1	905
6	LICEUL TEORETIC „GEORGE POP DE BĂSEȘTI” ULMENI	română	teoretică	umanist	Filologie	Accreditat	28	1	906
7	LICEUL TEORETIC „GEORGE POP DE BĂSEȘTI” VIȘEU DE SUS	română	teoretică	umanist	Filologie	Accreditat	28	1	907

*Alegerea programului intensiv se face la unitatea de învățământ în momentul confirmării locului, în urma repartizării computerizate. Repartizarea în clase, în cazul existenței unui număr mai mare de candidați decât numărul de locuri alocate, se realizează în baza procedurii stabilite de unitatea de învățământ.

**Unitățile de învățământ nu au solicitat coduri pentru etapa de admitere computerizată. Admiterea se realizează la unitatea de învățământ.

*** Informațiile privind taxele de școlarizare în cazul unităților de învățământ privat sunt furnizate de către unitățile de învățământ în cauză.

Unități de învățământ de stat

Nr. crt.	Denumire unitate de învățământ	Limbă predare	Filieră	Profil	Domeniu de bază	Calificare nivel 4	Calificare nivel 3	Dual (DA/NU)	Stare	Nr. locuri	Nr. clase	Cod specializare
1	COLEGIUL ECONOMIC „NICOLAE TITULESCU” BAIA MARE	română	tehnologică	servicii	Comerț	Tehnician în activități de comerț	Comerciant - vânzător	NU	Accreditat	28	1	400
					Economic	Tehnician în activități economice	Comerciant - vânzător			84	3	401
						Tehnician în administrație	Comerciant - vânzător			28	1	402
					Turism și alimentație	Tehnician în turism	Lucrător hotelier			28	1	405
						Tehnician în gastronomie	Bucătar			28	1	404
						Organizator banqueting	Ospătar (chelner) vânzător în unități de alimentație			28	1	403
2	LICEUL TEHNOLOGIC „ANGHEL SALIGNY” BAIA MARE	română	tehnologică	tehnic	Construcții, instalații și lucrări publice	Tehnician desenator pentru construcții și instalații	Dulgher – tâmplar – parchetar	DA	Accreditat	7	1	708
							NU	7		428		
							Constructor structuri monolite	DA		4		707
						Tehnician instalator pentru construcții	NU	10		427		
							Instalator de instalații tehnico-sanitare și de gaze	DA		11		709
							NU	3		429		
					Tehnician în construcții și lucrări publice	Zidar – pietrar - tencuitor	DA	4		710		
							NU	10		430		
						Electric	Tehnician energetician	Electrician exploatare centrale, stații și rețele electrice		DA	8	1
					NU			6		431		
					Electrician sisteme fotovoltaice			DA		5	712	
					Tehnician în		NU	9		432		
Electrician constructor	DA	9	713									
NU	5	433										

					instalații electrice	Electrician exploatare joasă tensiune	DA		7	1	714	
							NU		7		434	
					Tehnician mecanic pentru întreținere și reparații	Mecanic auto	DA		10	1	715	
							NU		18		435	
					Tehnician prelucrări pe mașini cu comandă numerică	Operator la mașini cu comandă numerică	DA		14	1	717	
							DA		5		716	
Tehnician mecatronist	Mecanic echipament hidraulice și pneumatice	NU	9	436								
3	LICEUL TEHNOLOGIC „GEORGE BARIȚIU” BAIA MARE	română	tehnologică	tehnic	Electronică și automatizări	Tehnician de telecomunicații	Electronist rețele de telecomunicații	NU	Acreditat	28	1	439
						Tehnician operator roboți industriali	Operator la roboți industriali	NU		28	1	440
								DA		20	1	718
						Tehnician în automatizări	Electronist aparate și echipamente	DA		8		719
								NU		84	3	441
4	LICEUL TEHNOLOGIC „TRANSILVANIA” BAIA MARE	română	tehnologică	tehnic	Electronică automatizări	Tehnician în automatizări	Electronist aparate și echipamente	NU	Acreditat	14	1	463
								NU		14		464
					Mecanică	Tehnician proiectant CAD	Operator la mașini cu comandă numerică	NU		14	1	465
						Tehnician mecanic pentru întreținere și reparații	Tinichigiu vopsitor auto	NU		14		466
							NU	14		466		
					resurse naturale	Protecția mediului	Tehnician ecolog și protecția calității mediului	-		NU	14	1
				Silvicultură		Tehnician în silvicultură și exploatarea forestieră	Pădurar	NU		14	460	
				Industria alimentară		Tehnician în industrie alimentară	Brutar – patiser – preparator produse făinoase	NU		14	1	458

				servicii	Turism și alimentație	Tehnician în gastronomie	Ospătar (chelner) vânzător în unități de alimentație publică	NU	Acreditat	14		462
					Estetica și igiena corpului omenesc	Coafor stilist	Frizer – coafor – manichiurist - pedichiurist	NU		28	1	461
5	LICEUL TEOLOGIC PENTICOSTAL BAI A MARE	română	tehnologică	servicii	Economic	Tehnician în activități economice	Comerciant - vânzător	NU	Acreditat	28	1	467
6	LICEUL TEORETIC „EMIL RACoviȚĂ” BAI A MARE	română	tehnologică	tehnic	Industria textilă și pielărie	Tehnician designer vestimentar	Confectioner produse textile	NU	Acreditat	28	1	470
				servicii	Turism și alimentație	Tehnician în turism	Lucrător hotelier	NU		28	1	469
7	LICEUL TEHNOLOGIC DE TRANSPORTURI AUTO BAI A SPRIE	Română	Tehnologică	Tehnic	Mecanică	Tehnician mecatronist	Mecanic echipamente hidraulice și pneumatice	DA	Acreditat	14	1	704
						Tehnician mecanic pentru întreținere și reparații	Mecanic auto			8		703
8	LICEUL BORȘA	română	tehnologică	servicii	Comerț	Tehnician în activități de comerț	Comerciant - vânzător	NU	Acreditat	28	1	406
					Economic	Tehnician în activități economice	Comerciant - vânzător	NU		28	1	407
					Turism și alimentație	Tehnician în turism	Lucrător hotelier	NU		28	1	408
				Tehnic	Mecanică	Tehnician transporturi	Mecanic auto	NU		28	1	409
9	LICEUL TEHNOLOGIC „LIVIU REBREANU” DRAGOMIREȘTI	română	tehnologică	Tehnic	Construcții, instalații și lucrări publice	Tehnician în construcții și lucrări publice	Zidar - pietrar - tencuitor	NU	Acreditat	28	1	446

10	LICEUL TEHNOLOGIC DUMBRĂVIȚA	română	tehnologică	Tehnic	Mecanică	Tehnician mecanic pentru întreținere și reparații	Lăcătuș construcții structuri aeronave	DA	Accreditat	24	1	705
						Tehnician prelucrări pe mașini cu comandă numerică	Operator la mașini cu comandă numerică			24	1	706
11	LICEUL TEHNOLOGIC FĂRCAȘA	română	tehnologică	tehnic	Mecanică	Tehnician prelucrări la cald	Sudor	DA	Autorizat	11	1	701
						Tehnician prelucrări pe mașini cu comandă numerică	Operator la mașini cu comandă numerică			11		702
					Electromecanică	Tehnician electromecanic	Electromecanic utilaje și instalații industriale			22	1	700
12	LICEUL TEHNOLOGIC OCNA ȘUGATAG	română	tehnologică	Servicii	Turism și alimentație	Tehnician în turism	Lucrător hotelier	NU	Accreditat	28	1	420
13	LICEUL TEHNOLOGIC „ALEXANDRU FILIPAȘCU” PETROVA	română	tehnologică	Servicii	Turism și alimentație	Tehnician în turism	Lucrător hotelier	NU	Accreditat	28	1	426
14	LICEUL TEHNOLOGIC POIENILE DE SUB MUNTE	română	tehnologică	Tehnic	Mecanică	Tehnician mecanic pentru întreținere și reparații	Mecanic auto	NU	Autorizat	14	1	422
					Industria textilă și pielărie	Tehnician în industria textilă	Confeccioner produse textile			14		421
15	LICEUL TEHNOLOGIC REPEDEA	română	tehnologică	tehnic	Industria textilă și pielărie	Tehnician designer vestimentar	Confeccioner produse textile	NU	Accreditat	14	1	424
					Fabricarea produselor din lemn	Tehnician designer mobila și amenajări interioare	Tâmplar universal			14		423
16	LICEUL TEHNOLOGIC AGRICOL „ALEXIU			resurse naturale	Agricoltura	Tehnician veterinar	Zootehnist	NU	Accreditat	14	1	411
						Tehnician horticultor	Horticultor	NU		14		410

	BERINDE” SEINI			servicii	Economic	Tehnician în activități economice	Comerciant - vânzător	NU		14		412
				tehnic	Mecanică	Tehnician transporturi	Mecanic agricol	NU	Autorizat	14	1	413
17	LICEUL TEHNOLOGIC FORESTIER SIGHETU MARMAȚIEI	română	tehnologică	tehnic	Electric	Tehnician electrician electronist auto	Electrician auto	NU	Acreditat	14	1	417
						Tehnician în instalații electrice	Electrician exploatare joasă tensiune	NU		14		418
					Fabricarea produselor din lemn	Tehnician designer mobila și amenajări interioare	Tâmplar universal	NU		28	1	419
				resurse naturale	Protecția mediului	Tehnician ecolog și protecția calității mediului	-	NU		28	1	414
					Silvicultură	Tehnician în silvicultură și exploatare forestiere	Pădurar	NU		28	1	415
				servicii	Turism și alimentație	Tehnician în turism	Lucrător hotelier	NU		28	1	416
18	LICEUL TEHNOLOGIC „MARMAȚIA”	română	tehnologică	Servicii	Comerț	Tehnician în activități de comerț	Comerciant - vânzător		Acreditat	14	0,5	448
					Economic	Tehnician în activități economice	Comerciant - vânzător	NU		28	1	449
							Recepționar - distribuitor	NU		14	0,5	450

	SIGHETU MARMAȚIEI			Turism și alimentație	Organizator banqueting	Ospătar (chelner) vânzător în unități de alimentație	NU		14	0,5	451	
					Tehnician în turism	Lucrător hotelier	NU		14	0,5	453	
					Tehnician în hotelărie	Lucrător hotelier	NU		28	1	452	
				Tehnic	Electronică automatizări	Tehnician operator tehnică de calcul	Electronist aparate și echipamente		NU	14	0,5	454
					Industrie textilă și pielărie	Tehnician în industria textilă	Confecționar produse textile		NU	14	0,5	455
					Mecanică	Tehnician mecanic pentru întreținere și reparații	Mecanic auto		NU	28	1	456
				Resurse naturale	Protecția mediului	Tehnician ecolog și protecția calității mediului	-			28	1	447
19	LICEUL TEHNOLOGIC „TRAIAN VUIA” TĂUȚII MĂGHERĂUȘ	ro mâ nă	teh nol ogi că	Tehnic	Electric	Tehnician electrotehnist	Confecționar produse electrotehnice	NU	Acreditat	28	1	457
20	LICEUL TEHNOLOGIC „GRIGORE C. MOISIL” TÂRGU LĂPUȘ	română	tehnologică	Servicii	Economic	Tehnician în activități economice	Comerciant - vânzător	NU	Acreditat	28	1	442
					Mecanică	Tehnician mecanic pentru întreținere și reparații	Mecanic utilaje și instalații în industrie	NU		28	1	445
				Tehnic	Construcții, instalații și lucrări publice	Tehnician în construcții și lucrări publice	Zidar - pietrar - tencuitor	NU		14	0,5	443
					Fabricarea produselor din lemn	Tehnician în prelucrarea lemnului	Tâmplar universal	NU		Autorizat	14	0,5

21	LICEUL TEHNOLOGIC „DR. FLORIAN ULMEANU” ULMENI	română	tehnologică	Tehnic	Mecanică	Tehnician mecanic pentru întreținere și reparații	Mecanic auto	NU	Acreditat	28	1	438
				Servicii	Turism și alimentație	Tehnician în gastronomie	Bucătar	NU	Autorizat	28	1	437
22	LICEUL TEORETIC „BOGDAN VODĂ” VIȘEU DE SUS	română	tehnologică	Servicii	Economic	Tehnician în activități economice	Comerciant - vânzător	NU	Acreditat	28	1	468
23	LICEUL TEHNOLOGIC ROMÂNNO-GERMAN VIȘEU DE SUS	română	tehnologică	Servicii	Turism și alimentație	Organizator banqueting	Ospătar (chelner) vânzător în unități de alimentație	NU	Acreditat	28	1	425
Unități de învățământ privat*												
1	LICEUL TEHNOLOGIC UCECOM „SPIRU HARET” BAIJA MARE	română	tehnologică	Servicii	Turism și alimentație	Tehnician în turism	Bucătar	NU	Acreditat	28	1	fără cod

*Informațiile privind taxele de școlarizare în cazul unităților de învățământ privat sunt furnizate de către unitățile de învățământ în cauză.

Unități de învățământ de stat

Nr. crt.	Denumire unitate de învățământ	Limbă predare	Filieră	Profil	Denumire specializare	Stare	Nr. locuri	Nr. clase
1	COLEGIUL DE ARTE BAIA MARE	română	Vocațională	Artistic	Muzică	Accreditat	24	1
					Arhitectură		24	1
					Arte vizuale		24	1
2	COLEGIUL NAȚIONAL „MIHAI EMINESCU” BAIA MARE	română	Vocațională	Pedagogic	Pedagogia educației timpurii	Accreditat	24	1
3	LICEUL CU PROGRAM SPORTIV BAIA MARE	română	Vocațională	Sportiv	Instructor sportiv – Gimnastică ritmică sportivă	Accreditat	12	0,5
					Instructor sportiv – Înot		12	0,5
					Instructor sportiv – Atletism		24	1
					Instructor sportiv – Box		12	0,5
					Instructor sportiv – Fotbal		44	1,83
					Instructor sportiv - Volei		8	0,33
Instructor sportiv – Rugby	8	0,33						
4	LICEUL TEHNOLOGIC „ANGHEL SALIGNY” BAIA MARE	română	Vocațională	Sportiv	Instructor sportiv - Handbal	Accreditat	24	1

5	LICEUL TEOLOGIC PENTICOSTAL BAIA MARE	română	Vocațională	Teologic	Teologie penticostală	Acreditat	24	1
6	SEMINARUL TEOLOGIC LICEAL „SF. IOSIF MĂRTURISITORUL” BAIA MARE	română	Vocațională	Teologic	Teologie ortodoxă	Acreditat	48	2
7	COLEGIUL NAȚIONAL PEDAGOGIC „REGELE FERDINAND” SIGHETU ARMAȚIEI	română	Vocațională	Pedagogic	Pedagogia educației timpurii	Acreditat	24	1
					Pedagogia învățământului primar		48	2
8	LICEUL PEDAGOGIC „TARAS SEVCENKO” SIGHETU MARMAȚIEI	ucraineană	Vocațională	Pedagogic	Pedagogia educației timpurii	Acreditat	12	0,5
					Pedagogia învățământului primar		12	0,5
9	LICEUL TEHNOLOGIC FORESTIER SIGHETU MARMAȚIEI	română	Vocațională	Sportiv	Instructor sportiv - Volei	Acreditat	24	1
					Instructor sportiv - Fotbal		24	1

PENTRU ACESTE CLASE NU EXISTĂ CODURI DE ADMITERE!

**ÎNSCRIEREA SE FACE DIRECT LA ACESTE LICEE
ÎN URMA REZULTATELOR OBTINUTE LA PROBELE DE APTITUDINI ȘI A
CALCULĂRII MEDIEI FINALE DE ADMITERE CONFORM PREVEDERILOR
LEGALE ÎN VIGOARE.**

Planul de școlarizare și codificarea specializărilor
 pentru anul școlar 2026-2027, la clasa a IX-a liceu _ curs seral

Unități de învățământ de stat												
Nr. crt.	Denumire unitate de învățământ	Limba predare	Filieră	Profil	Domeniu de bază	Calificare nivel 4	Calificare nivel 3	Dual (DA/NU)	Stare	Nr. locuri	Nr. clase	Cod specializările
1	LICEUL TEHNOLOGIC „TRANSILVANIA” BAIA MARE	română	tehnologică	tehnic	Mecanică	Tehnician mecanic pentru întreținere și reparații	Operator la mașini cu comandă numerică	NU	Acreditat	15	1	Fără cod
					Servicii	Tehnician în gastronomie	Ospătar (chelner) vânzător în unități de alimentație	NU		15		
2	LICEUL TEHNOLOGIC AGRICOL „ALEXIU BERINDE” SEINI	română	tehnologică	tehnic	Agricultură	Tehnician în agricultură	Agricultor culturi de câmp	NU	Acreditat	30	1	Fără cod
Unități de învățământ privat												
1	LICEUL TEHNOLOGIC UCECOM „SPIRU HARET” BAIA MARE	română	tehnologică	tehnic	Turism și alimentație	Tehnician în turism	Bucătar	NU	Acreditat	30	1	Fără cod

*Înscrierile la această formă de învățământ se fac la unitățile de învățământ.

**Informațiile privind taxele de școlarizare în cazul unităților de învățământ privat sunt furnizate de către unitățile de învățământ în cauză.

Planul de școlarizare și codificarea specializărilor
 pentru anul școlar 2026-2027, la clasa a IX-a liceu _ **curs frecvență redusă**

Unități de învățământ de stat									
Nr. crt.	Denumire unitate de învățământ	Limbă predare	Filieră	Profil	Denumire specializare	Stare	Nr. locuri	Nr. clase	Cod specializare
1	LICEUL BORȘA	română	teoretică	real	Științe ale naturii	Acreditat	30	1	Fără cod
Unități de învățământ privat									
1	LICEUL TEORETIC „GEORGE POP DE BĂSEȘTI” BAIJA MARE	română	teoretică	umanist	Filologie	Acreditat	30	1	Fără cod
2	LICEUL TEORETIC „GEORGE POP DE BĂSEȘTI” SIGHETU MARMAȚIEI	română	teoretică	umanist	Filologie	Acreditat	30	1	Fără cod
3	LICEUL TEORETIC „GEORGE POP DE BĂSEȘTI” TÂRGU LĂPUȘ	română	teoretică	umanist	Filologie	Acreditat	30	1	Fără cod

4	LICEUL TEORETIC „GEORGE POP DE BĂSEȘTI” ULMENI	română	teoretică	umanist	Filologie	Acreditat	30	1	Fără cod
5	LICEUL TEORETIC „GEORGE POP DE BĂSEȘTI” VIȘEU DE SUS	română	teoretică	umanist	Filologie	Acreditat	30	1	Fără cod

***Înscrierile la această formă de învățământ se fac direct la unitățile de învățământ.**

****Informațiile privind taxele de școlarizare în cazul unităților de învățământ privat sunt furnizate de către unitățile de învățământ în cauză.**

Planul de școlarizare și codificarea specializărilor
 pentru anul școlar 2026-2027, la clasa a IX-a liceu _ **învățământ special**

Unități de învățământ de stat												
Nr. crt.	Denumire unitate de învățământ	Limba predare	Filieră	Profil	Domeniu de bază	Calificare nivel 4	Calificare nivel 3	Dual (DA/NU)	Stare	Nr. locuri	Nr. clase	Cod specializare
1	LICEUL TEHNOLOGIC SPECIAL BAIA MARE	română	tehnologică	Servicii	Turism și alimentație	Tehnician în gastronomie	Bucătar	NU	Autorizat	9	1	Fără cod
				tehnic	Industrie textilă și pielărie	Tehnician în industrie textilă	Confeționer produse textile	NU		6	1	Fără cod
					Construcții, instalații și lucrări publice	Tehnician în construcții și lucrări publice	Zidar-pietrar-tencuitor	NU		8	1	Fără cod
					Mecanică	Tehnician mecanic pentru întreținere și reparații	Tinichigiu vopsitor auto	NU		5	1	Fără cod

2	CENTRUL ȘCOLAR PENTRU EDUCAȚIE INCLUZIVĂ SIGHETU MARMAȚIEI	română	tehnologică	tehnic	Fabricarea produselor din lemn	Tehnician în prelucrarea lemnului	Tâmplar universal	NU	Autorizat	10	1	Fără cod
3	CENTRUL ȘCOLAR PENTRU EDUCAȚIE INCLUZIVĂ TÂRGU LĂPUȘ	română	tehnologică	tehnic	Construcții, instalații și lucrări publice	Tehnician în construcții și lucrări publice	Zidar-pietrar- tencuitor	NU	Autorizat	8	1	Fără cod
4	CENTRUL ȘCOLAR PENTRU EDUCAȚIE INCLUZIVĂ VIȘEU DE SUS	română	tehnologică	tehnic	Construcții, instalații și lucrări publice	Tehnician în construcții și lucrări publice	Zugrav, ipsosar, vopsitor, tapetar	NU	Autorizat	12	1	Fără cod
				resurse naturale	Industrie alimentară	Tehnician în industrie alimentară	Brutar – patiser – preparator produse făinoase	NU	Autorizat	12	1	Fără cod

***Înscrierile la această formă de învățământ se fac direct la unitățile de învățământ.**

**ULTIMA MEDIE DE ADMITERE
ÎN URMA ETAPEI DE REPARTIZARE COMPUTERIZATE PENTRU ADMITEREA LA LICEU
PENTRU ANUL ȘCOLAR 2025-2026**

FILIERĂ <i>TEORETICĂ</i>						
Unități de învățământ de stat						
Nr. crt.	Denumire unitate de învățământ	Limbă predare	Filieră	Profil	Denumire specializare	Ultima medie de admitere
1	COLEGIUL NAȚIONAL „GHEORGHE ȘINCAI” BAIA MARE	română	teoretică	real	Matematică-Informatică	8.70
					Științe ale naturii – bilingv engleză	8.90
				umanist	Științe sociale	8.70
2	COLEGIUL NAȚIONAL „MIHAI EMINESCU” BAIA MARE	română	teoretică	umanist	Filologie	8.02
					Filologie – bilingv engleză	8.07
					Filologie – bilingv franceză	7.52
					Filologie – bilingv germană	7.22
					Filologie – bilingv italiană	7.92
					Filologie – bilingv spaniolă	7.92
					Științe sociale	8.02
3	COLEGIUL NAȚIONAL „VASILE LUCACIU” BAIA MARE	română	teoretică	umanist	Filologie	8.57
				real	Matematică – Informatică	8.60
					Matematică – Informatică – bilingv engleză	8.77
					Științe ale naturii	8.60
4	LICEUL TEORETIC „EMIL RACOVIȚĂ” BAIA MARE	română	teoretică	real	Matematică – Informatică	8.40
					Științe ale naturii	7.60

5	LICEUL TEORETIC „NEMETH LASZLO” BAIA MARE	maghiară	teoretică	umanist	Filologie	3.75
				real	Matematică – Informatică	7.53
					Științe ale naturii	6.18
6	SEMINARUL TEOLOGIC LICEAL „SF. IOSIF MĂRTURISITORUL” BAIA MARE	română	teoretică	real	Științe ale naturii	5.70
7	LICEUL TEHNOLOGIC DE TRANSPORTURI AUTO BAIA SPRIE	română	teoretică	umanist	Științe sociale	3.67
8	LICEUL BORȘA	română	teoretică	umanist	Filologie	6.82
					Științe sociale	6.07
				real	Matematică – Informatică	5.07
					Științe ale naturii	5.00
9	LICEUL TEORETIC „PINTEA VITEAZUL” CAVNIC	română	teoretică	umanist	Științe sociale	2.97
10	COLEGIUL NAȚIONAL „DRAGOȘ VODĂ” SIGHETU MARMAȚIEI	română	teoretică	umanist	Filologie	7.50
					Științe sociale	7.37
				real	Matematică – Informatică	7.52
					Matematică – Informatică (bilingv engleză)	8.22
					Științe ale naturii	8.90
11	COLEGIUL NAȚIONAL PEDAGOGIC „REGELE FERDINAND” SIGHETU MARMAȚIEI	română	teoretică	umanist	Matematică – Informatică	7.12
12	LICEUL PEDAGOGIC „TARAS SEVCENKO” SIGHETU MARMAȚIEI	ucrainean ă	teoretică	umanist	Filologie	2.53

13	LICEUL TEORETIC „IOAN BUTEANU” ȘOMCUTA MARE	română	teoretică	umanist	Filologie	1.70
				real	Matematică – Informatică	5.37
14	LICEUL TEORETIC „PETRU RAREȘ” TÂRGU LĂPUȘ	română	teoretică	real	Matematică – Informatică	7.17
					Științe ale naturii	7.32
				umanist	Filologie	5.50
					Științe sociale	6.15
15	LICEUL TEORETIC „BOGDAN VODĂ” VIȘEU DE SUS	română	teoretică	real	Matematică – Informatică	4.72
					Științe ale naturii	5.00
				umanist	Filologie	5.62
Unități de învățământ particular						
1	LICEUL TEORETIC „GEROGE POP DE BĂSEȘTI” BAIA MARE	română	teoretică	umanist	Filologie	4.85
2	LICEUL TEORETIC „GEROGE POP DE BĂSEȘTI” SIGHETU MARMAȚIEI	română	teoretică	umanist	Filologie	6.60
3	LICEUL TEORETIC „GEROGE POP DE BĂSEȘTI” TÂRGU LĂPUȘ	română	teoretică	umanist	Filologie	3.50
4	LICEUL TEORETIC „GEROGE POP DE BĂSEȘTI” ULMENI	română	teoretică	umanist	Filologie	2.60
5	LICEUL TEORETIC „GEROGE POP DE BĂSEȘTI” VIȘEU DE SUS	română	teoretică	umanist	Filologie	3.72

FILIERĂ TEHNOLOGICĂ

Unități de învățământ de stat

Nr. crt.	Denumire unitate de învățământ	Limbă predare	Filieră	Profil	Domeniu de bază	Ultima medie de admitere
1	COLEGIUL ECONOMIC „NICOLAE TITULESCU” BAIA MARE	română	tehnologică	servicii	Comerț	7.02
					Economic	7.22
					Turism și alimentație	6.85
2	LICEUL TEHNOLOGIC „ANGHEL SALIGNY” BAIA MARE	română	tehnologică	tehnic	Construcții, instalații și lucrări publice	5.45
					Electric	5.37
					Mecanică	5.32
3	LICEUL TEHNOLOGIC „GEORGE BARIȚIU” BAIA MARE	română	tehnologică	tehnic	Electronică și automatizări	6.25
4	LICEUL TEHNOLOGIC „TRANSILVANIA” BAIA MARE	română	tehnologică	tehnic	Electronică automatizări	3.50
				resurse naturale	Industria alimentară	2.80
				tehnic	Mecanică	4.17
				resurse naturale	Protecția mediului	4.60
					Silvicultură	2.97
5	LICEUL TEHNOLOGIC PENTICOSTAL BAIA MARE	română	tehnologică	servicii	Economic	6.55
6	LICEUL TEORETIC „EMIL RACOVIȚĂ” BAIA MARE	română	tehnologică	servicii	Industria textilă și pielărie	6.70
					Turism și alimentație	7.07
7	LICEUL BORȘA	română	tehnologică	Servicii	Comerț	3.82
					Economic	7.37
				Tehnic	Mecanică	3.32
				Servicii	Turism și alimentație	4.47
8	LICEUL TEHNOLOGIC OCNA ȘUGATAG	română	tehnologică	Servicii	Turism și alimentație	2.72

9	LICEUL TEHNOLOGIC AGRICO „ALEXIU BERINDE” SEINI	română	tehnologică	Resurse naturale	Agricultură	3.40
				Servicii	Economic	4.70
10	LICEUL TEHNOLOGIC FORESTIER SIGHETU MARMAȚIEI	română	tehnologică	Tehnic	Electric	5.00
				Resurse naturale	Protecția mediului	5.10
					Silvicultură	4.92
				Servicii	Turism și alimentație	5.60
11	LICEUL TEHNOLOGIC MARMAȚIA SIGHETU MARMAȚIEI	română	tehnologică	Servicii	Comerț	6.22
					Economic	6.37
				Tehnic	Electronică automatizări	5.67
					Industria textilă și pielărie	5.05
					Mecanică	4.55
Servicii	Turism și alimentație	5.45				
12	LICEUL TEHNOLOGIC „TRAIAN VUIA” TĂUȚII MĂGHERĂUȘ	română	tehnologică	Tehnic	Electric	4.40
13	LICEUL TEHNOLOGIC „GRIGORE C. MOISIL” TÂRGU LĂPUȘ	română	tehnologică	Servicii	Economic	3.82
				Tehnic	Mecanică	1.85
14	LICEUL TEHNOLOGIC „DR. FLORIAN ULMEANU” ULMENI	română	tehnologică	Tehnic	Mecanică	2.42
15	LICEUL TEORETIC „BOGDAN VODĂ” VIȘEU DE SUS	română	tehnologică	Servicii	Economic	6.12

Lista locurilor alocate pentru candidații romi și candidații cu CES

în unitățile de învățământ *liceal de stat* din județul Maramureș
pentru anul școlar 2026-2027, la clasa a IX-a liceu (curs de zi)

FILIERĂ <u>TEORETICĂ</u>								
Nr. crt.	Denumire unitate de învățământ	Limbă predare	Filieră	Profil	Denumire specializare	Nr. clase	Nr. locuri CES	Nr. locuri Rromi
1	COLEGIUL NAȚIONAL „GHEORGHE ȘINCAI” BAIA MARE	română	teoretică	real	Matematică-Informatică (intensiv germană)	0,5	1	1
					Matematică-Informatică (intensiv engleză)	1,5	1	1
					Matematică-Informatică (intensiv informatică)	2	2	2
					Matematică-Informatică	1	1	1
					Științe ale naturii – bilingv engleză	1	1	1
				umanist	Științe sociale (intensiv engleză)	1	1	1
2	COLEGIUL NAȚIONAL „MIHAI EMINESCU” BAIA MARE	română	teoretică	umanist	Filologie	1	1	1
					Filologie – bilingv engleză	2	2	2
					Filologie – bilingv franceză	0,5	1	1
					Filologie – bilingv germană	0,5	1	1
					Filologie – bilingv italiană	0,5	1	1
					Filologie – bilingv spaniolă	0,5	1	1
					Științe sociale	1	1	1
					Științe sociale (intensiv engleză)	1	1	1

3	COLEGIUL NAȚIONAL „VASILE LUCACIU” BAIA MARE	română	teoretică	umanist	Filologie (intensiv engleză)	1	1	1
				real	Matematică – Informatică	2	2	2
					Matematică – Informatică (intensiv informatică)	1	1	1
					Matematică – Informatică (intensiv germană)	1	1	1
					Matematică – Informatică (intensiv engleză)			
					Matematică – Informatică – bilingv engleză	1	1	1
					Științe ale naturii (intensiv engleză)	1	1	1
4	LICEUL TEORETIC „EMIL RACOVIȚĂ” BAIA MARE	română	teoretică	real	Matematică – Informatică (intensiv engleză)	1	1	1
					Științe ale naturii	3	3	3
					Științe ale naturii (intensiv engleză)	1	1	1
5	LICEUL TEORETIC „NEMETH LASZLO” BAIA MARE	maghiară	teoretică	umanist	Filologie	1	1	1
				real	Matematică – Informatică	0,5	1	1
					Științe ale naturii	0,5	1	1
6	SEMINARUL TEOLOGIC LICEAL „SF. IOSIF MĂRTURISITORUL” BAIA MARE	română	teoretică	real	Științe ale naturii	2	2	2
7	LICEUL TEHNOLOGIC DE TRANSPORTURI AUTO BAIA SPRIE	română	teoretică	umanist	Științe sociale	1	1	1
8	LICEUL BORȘA	română	teoretică	umanist	Filologie	1	1	1
					Științe sociale	1	1	1
				real	Matematică – Informatică	1	1	1
					Științe ale naturii	1	1	1

9	LICEUL TEORETIC „PINTEA VITEAZUL” CAVNIC	română	teoretică	umanist	Științe sociale	1	1	1
10	COLEGIUL NAȚIONAL „DRAGOȘ VODĂ” SIGHETU MARMAȚIEI	română	teoretică	umanist	Filologie	2	2	2
					Științe sociale	1	1	1
				real	Matematică – Informatică (intensiv informatică)	2	2	2
					Matematică – Informatică (bilingv engleză)	1	1	1
					Științe ale naturii	1	1	1
11	COLEGIUL NAȚIONAL PEDAGOGIC „REGELE FERDINAND” SIGHETU MARMAȚIEI	română	teoretică	real	Matematică – Informatică (intensiv informatică)	1	1	1
12	LICEUL PEDAGOGIC „TARAS SEVCENKO” SIGHETU MARMAȚIEI	ucraineană	teoretică	umanist	Filologie	1	1	1
13	LICEUL TEORETIC „IOAN BUTEANU” ȘOMCUTA MARE	română	teoretică	umanist	Filologie	2	2	2
				real	Matematică – Informatică	1	1	1
14	LICEUL TEORETIC „PETRU RAREȘ” TÂRGU LĂPUȘ	română	teoretică	real	Matematică – Informatică	1	1	1
					Științe ale naturii	1	1	1
				umanist	Filologie	1	1	1
					Științe sociale	1	1	1
15	LICEUL TEORETIC „BOGDAN VODĂ” VIȘEU DE SUS	română	teoretică	real	Matematică – Informatică	1	1	1
					Științe ale naturii	2	2	2
				umanist	Filologie	2	2	2

FILIERĂ TEHNOLOGICĂ

Nr. crt.	Denumire unitate de învățământ	Limbă predare	Filiere	Prof. il	Domeniu de bază	Calificare nivel 4	Calificare nivel 3	Dual (DA/NU)	Nr. clase	Nr. locuri CES	Nr. locuri Rromi	
1	COLEGIUL ECONOMIC „NICOLAE TITULESCU” BAIA MARE	română	tehnologică	servicii	Comerț	Tehnician în activități de comerț	Comerciant – vânzător	NU	1	1	1	
					Economic	Tehnician în activități economice	Comerciant - vânzător		3	3	3	
						Tehnician în administrație	Comerciant - vânzător		1	1	1	
					Turism și alimentație	Tehnician în turism	Lucrător hotelier		1	1	1	
						Tehnician în gastronomie	Bucătar		1	1	1	
						Organizator banqueting	Ospătar (chelner) vânzător în unități de alimentație		1	1	1	
2	LICEUL TEHNOLOGIC „ANGHEL SALIGNY” BAIA MARE	română	tehnologică	tehnic	Construcții, instalații și lucrări publice	Tehnician desenator pentru construcții și instalații	Dulgher – tâmplar – parchetar	DA	1	-	-	
							Constructor structuri monolite	NU		1	1	
						Tehnician instalator pentru construcții	Instalator de instalații tehnico-sanitare și de gaze	DA		1	-	-
							NU	1			1	
					Tehnician în construcții și lucrări publice	Zidar – pietrar - tencuitor	DA	1	-	-		
							NU		1	1		
					Electric	Tehnician energetician	Electrician exploatare centrale, stații și rețele electrice	DA	1	-	-	
							NU	1		1		
						Tehnician în instalații electrice	Electrician sisteme fotovoltaice	DA	1	-	-	
							NU	1		1		
					Electrician constructor	Electrician exploatare	DA	1	-	-		
							NU		1	1		
DA	-	-										

						joasă tensiune	NU		1	1	
						Tehnician mecanic pentru întreținere și reparații	Mecanic auto	DA	1	-	-
								NU		1	1
						Tehnician prelucrări pe mașini cu comandă numerică	Operator la mașini cu comandă numerică	DA	1	1	1
						Tehnician mecatronist	Mecanic echipament hidraulice și pneumatice	DA		-	-
								NU		1	1
3	LICEUL TEHNOLOGIC „GEORGE BARIȚIU” BAIA MARE	română	tehnologică	tehnic	Electronică și automatizări	Tehnician de telecomunicații	Electronist rețele de telecomunicații	NU	1	2	2
						Tehnician operator roboți industriali	Operator la roboți industriali	NU	1	1	1
								DA	1	1	1
						Tehnician în automatizări	Electronist aparate și echipamente	DA		-	-
							NU	3	3	3	
4	LICEUL TEHNOLOGIC „TRANSILVANIA” BAIA MARE	română	tehnologică	tehnic	Electronică automatizări	Tehnician în automatizări	Electronist aparate și echipamente	NU	1	1	1
								NU		1	1
					Mecanică	Tehnician proiectant CAD	Operator la mașini cu comandă numerică	NU		1	1
						Tehnician mecanic pentru întreținere și reparații	Tinichigiu vopsitor auto	NU	1	1	1
						Operator la mașini cu comandă numerică	NU	1		1	
				resurse naturale	Protecția mediului	Tehnician ecolog și protecția calității mediului	-	NU	1	1	1
					Silvicultură	Tehnician în silvicultură și exploatarea forestieră	Pădurar	NU		1	1
Industria alimentară	Tehnician în industrie alimentară	Brutar – patiser – preparator produse făinoase	NU		1	2	2				

				servicii	Turism și alimentație	Tehnician în gastronomie	Ospătar (chelner) vânzător în unități de alimentație publică	NU		1	1
					Estetica și igiena corpului omenesc	Coafor stilist	Frizer – coafor – manichiurist - pedichiurist	NU	1	2	2
5	LICEUL TEOLOGIC PENTICOSTAL BAIA MARE	română	tehnologică	servicii	Economic	Tehnician în activități economice	Comerciant - vânzător	NU	1	1	1
6	LICEUL TEORETIC „EMIL RACOVIȚĂ” BAIA MARE	română	tehnologică	tehnic	Industria textilă și pielărie	Tehnician designer vestimentar	Confecționar produse textile	NU	1	1	1
				servicii	Turism și alimentație	Tehnician în turism	Lucrător hotelier	NU	1	1	1
7	LICEUL TEHNOLOGIC DE TRANSPORTURI AUTO BAIA SPRIE	Română	Tehnologică	Tehnic	Mecanică	Tehnician mecatronist	Mecanic echipamente hidraulice și pneumatice	DA	1	-	-
						Tehnician mecanic pentru întreținere și reparații	Mecanic auto			1	1
8	LICEUL BORȘA	română	tehnologică	servicii	Comerț	Tehnician în activități de comerț	Comerciant - vânzător	NU	1	1	1
					Economic	Tehnician în activități economice	Comerciant - vânzător	NU	1	1	1
					Turism și alimentație	Tehnician în turism	Lucrător hotelier	NU	1	1	1
				Tehnic	Mecanică	Tehnician transporturi	Mecanic auto	NU	1	1	1
9	LICEUL TEHNOLOGIC „LIVIU REBREANU” DRAGOMIREȘTI	română	tehnologică	Tehnic	Construcții, instalații și lucrări publice	Tehnician în construcții și lucrări publice	Zidar - pietrar - tencuitor	NU	1	1	1

10	LICEUL TEHNOLOGIC DUMBRĂVIȚA	rom ână	tehnologică	Teh nic	Mecanică	Tehnician mecanic pentru întreținere și reparații	Lăcătuș construcții structuri aeronave	DA	1	1	1
						Tehnician prelucrări pe mașini cu comandă numerică	Operator la mașini cu comandă numerică		1	-	-
11	LICEUL TEHNOLOGIC FĂRCAȘA	rom ână	teh nol ogi că	tehni c	Mecanică	Tehnician prelucrări la cald	Sudor	DA	1	-	-
						Tehnician prelucrări pe mașini cu comandă numerică	Operator la mașini cu comandă numerică			1	1
					Electromeca nică	Tehnician electromecanic	Electromecanic utilaje și instalații industriale		1	1	1
12	LICEUL TEHNOLOGIC OCNA ȘUGATAG	rom ână	teh nol ogi că	Serv icii	Turism și alimentație	Tehnician în turism	Lucrător hotelier	NU	1	1	1
13	LICEUL TEHNOLOGIC „ALEXANDRU FILIPAȘCU” PETROVA	rom ână	teh nol ogi că	Serv icii	Turism și alimentație	Tehnician în turism	Lucrător hotelier	NU	1	1	1
14	LICEUL TEHNOLOGIC POIENILE DE SUB MUNTE	rom ână	teh nol ogi că	Teh nic	Mecanică	Tehnician mecanic pentru întreținere și reparații	Mecanic auto	NU	1	1	1
						Industrie textilă și pielărie	Tehnician în industria textilă			Confecționar produse textile	1
15	LICEUL TEHNOLOGIC REPEDEA	rom ână	teh nol ogi că	Teh nic	Industrie textilă și pielărie	Tehnician designer vestimentar	Confecționar produse textile	NU	1	1	1
						Fabricarea produselor din lemn	Tehnician designer mobila și amenajări interioare			Tâmplar universal	1
16	LICEUL TEHNOLOGIC AGRICOL „ALEXIU			resur se	Agricultură	Tehnician veterinar	Zootehnist	NU	1	2	2

	BERINDE” SEINI			naturale		Tehnician horticultor	Horticultor	NU		2	2	
				servicii	Economic	Tehnician în activități economice	Comerciant - vânzător	NU	1	1	1	
				tehnic	Mecanică	Tehnician transporturi	Mecanic agricol	NU		1	1	
17	LICEUL TEHNOLOGIC FORESTIER SIGHETU MARMAȚIEI	română	tehnologică	tehnic	Electric	Tehnician electrician electronist auto	Electrician auto	NU	1	2	2	
						Tehnician în instalații electrice	Electrician exploatare joasă tensiune	NU		1	1	
					Fabricarea produselor din lemn	Tehnician designer mobila și amenajări interioare	Tâmplar universal	NU	1	1	1	
				resurse naturale	Protecția mediului	Tehnician ecolog și protecția calității mediului	-	NU	1	1	1	
					Silvicultură	Tehnician în silvicultură și exploatare forestiere	Pădurar	NU	1	1	1	
				servicii	Turism și alimentație	Tehnician în turism	Lucrător hotelier	NU	1	1	1	
18	LICEUL TEHNOLOGIC „MARMAȚIA” SIGHETU MARMAȚIEI	română	tehnologică	servicii	Comerț	Tehnician în activități de comerț	Comerciant - vânzător		0,5	1	1	
						Economic	Tehnician în activități economice	Comerciant - vânzător	NU	1	1	1
								Recepționar - distribuitor	NU	0,5	1	1
					Turism și alimentație	Organizator banqueting	Ospătar (chelner) vânzător în unități de alimentație	NU	0,5	1	1	
						Tehnician în turism	Lucrător hotelier	NU	0,5	1	1	
						Tehnician în hotelărie	Lucrător hotelier	NU	1	1	1	

				tehnic	Electronică automatizări	Tehnician operator tehnică de calcul	Electronist aparate și echipamente	NU	0,5	1	1
					Industria textilă și pielărie	Tehnician în industria textilă	Confecționar produse textile	NU	0,5	1	1
					Mecanică	Tehnician mecanic pentru întreținere și reparații	Mecanic auto	NU	1	1	1
				resurse naturale	Protecția mediului	Tehnician ecolog și protecția calității mediului	-		1	1	1
19	LICEUL TEHNOLOGIC „TRAIAN VUIA” TĂUȚII MĂGHERĂUȘ	română	tehnologică	Tehnic	Electric	Tehnician electrotehnist	Confecționar produse electrotehnice	NU	1	2	2
20	LICEUL TEHNOLOGIC „GRIGORE C. MOISIL” TÂRGU LĂPUȘ	română	tehnologică	Servicii	Economic	Tehnician în activități economice	Comerciant - vânzător	NU	1	1	1
				tehnic	Mecanică	Tehnician mecanic pentru întreținere și reparații	Mecanic utilaje și instalații în industrie	NU	1	1	1
					Construcții, instalații și lucrări publice	Tehnician în construcții și lucrări publice	Zidar - pietrar - tencuitor	NU	0,5	1	1
					Fabricarea produselor din lemn	Tehnician în prelucrarea lemnului	Tâmplar universal	NU	0,5	1	1
21	LICEUL TEHNOLOGIC „DR. FLORIAN ULMEANU” ULMENI	română	tehnologică	tehnic	Mecanică	Tehnician mecanic pentru întreținere și reparații	Mecanic auto	NU	1	1	1
				Servicii	Turism și alimentație	Tehnician în gastronomie	Bucătar	NU	1	1	1

22	LICEUL TEORETIC „BOGDAN VODĂ” VIȘEU DE SUS	română	tehnologică	Servicii	Economic	Tehnician în activități economice	Comerțiant - vânzător	NU	1	1	1
23	LICEUL TEHNOLOGIC ROMÂNNO-GERMAN VIȘEU DE SUS	română	tehnologică	Servicii	Turism și alimentație	Organizator banqueting	Ospătar (chelner) vânzător în unități de alimentație	NU	1	1	1

FILIERĂ VOCATIONALĂ

Nr. crt.	Denumire unitate de învățământ	Limbă predare	Filieră	Profil	Denumire specializare	Stare	Nr. clase	Nr. locuri CES	Nr. locuri Rromi
1	COLEGIUL DE ARTE BAIA MARE	română	Vocațională	Artistic	Muzică	Accreditată	1	2	2
					Arhitectură și design		1	2	2
					Arte plastice		1	2	2
2	COLEGIUL NAȚIONAL „MIHAI EMINESCU” BAIA MARE	română	Vocațională	Pedagogic	Pedagogia educației timpurii	Accreditată	1	1	1
3	LICEUL CU PROGRAM SPORTIV BAIA MARE	română	Vocațională	Sportiv	Instructor sportiv - Gimnastică ritmică sportivă	Accreditată	0.5	1	1
					Instructor sportiv – Înot		0.5	1	1
					Instructor sportiv – Atletism		1	2	2
					Instructor sportiv – Box		0.5	1	1
					Instructor sportiv – Fotbal		1.83	2	2
					Instructor sportiv - Volei		0.33	1	1
					Instructor sportiv – Rugby		0.33	1	1
4	LICEUL TEHNOLOGIC „ANGHEL SALIGNY” BAIA MARE	română	Vocațională	Sportiv	Instructor sportiv - Handbal	Accreditată	1	2	2

5	LICEUL TEOLOGIC PENTICOSTAL BAIA MARE	română	Vocațională	Teologic	Teologie penticostală	Acred itată	1	2	2
6	SEMINARUL TEOLOGIC LICEAL „SF. IOSIF MĂRTURISITORUL” BAIA MARE	română	Vocațională	Teologic	Teologie ortodoxă	Acredita tă	2	2	2
7	COLEGIUL NAȚIONAL PEDAGOGIC „REGELE FERDINAND” SIGHETU MARMAȚIEI	română	Vocațională	Pedagogic	Pedagogia educației timpurii	Acreditată	1	1	1
					Pedagogia învățământului primar		2	2	2
8	LICEUL PEDAGOGIC „TARAS SEVCENKO” SIGHETU MARMAȚIEI	ucrainean ă	Vocațională	Pedagogic	Pedagogia educației timpurii		1	1	1
					Pedagogia învățământului primar			1	1
9	LICEUL TEHNOLOGIC FORESTIER SIGHETU MARMAȚIEI	română	Vocațională	Sportiv	Instructor sportiv - Volei	1	1	1	
					Instructor sportiv - Fotbal	1	1	1	



FINAL

„Fiecare alegere pe care o faci te apropie
sau te îndepărtează de cine vrei să devii.”

James Clear



Centrul Județean de Admitere 2026

Casa Corpului Didactic Maramureș

Tel. 0262275935

Fax 0262276673

www.isjmm.ro / Admitere



START